

# VARIANTE AL PIANO STRUTTURALE DEL TERRITORIO DI LORENZANA

Arch. Giovanni Parlanti  
Progettista

Dott.ssa Elisabetta Norci  
Elaborazione VAS

Studio di Geologia GeoApp  
Geol. Claudio Nencini  
Studi geologici

H.S. Ingegneria srl  
Ing. Simone Pozzolini  
Studi idraulici

Pian. Jr. Emanuele Bechelli  
Elaborazione grafica e Gis

P.E. Luca Melani  
Responsabile Area 3 Pianificazione e assetto del Territorio

Geom. Elisa Balestri  
Collaborazione Ufficio Tecnico

Ing. Thomas D'Addona  
Sindaco

Geom. Gianluca Catarzi  
Ass. Urbanistica

Tav. **Q.C. 09**

Stato di attuazione del RU vigente  
Territorio extraurbano

Scala 1:10.000

Approvato con Delibera CC. nr. del  
Dicembre 2017



Comune di Crespina Lorenzana

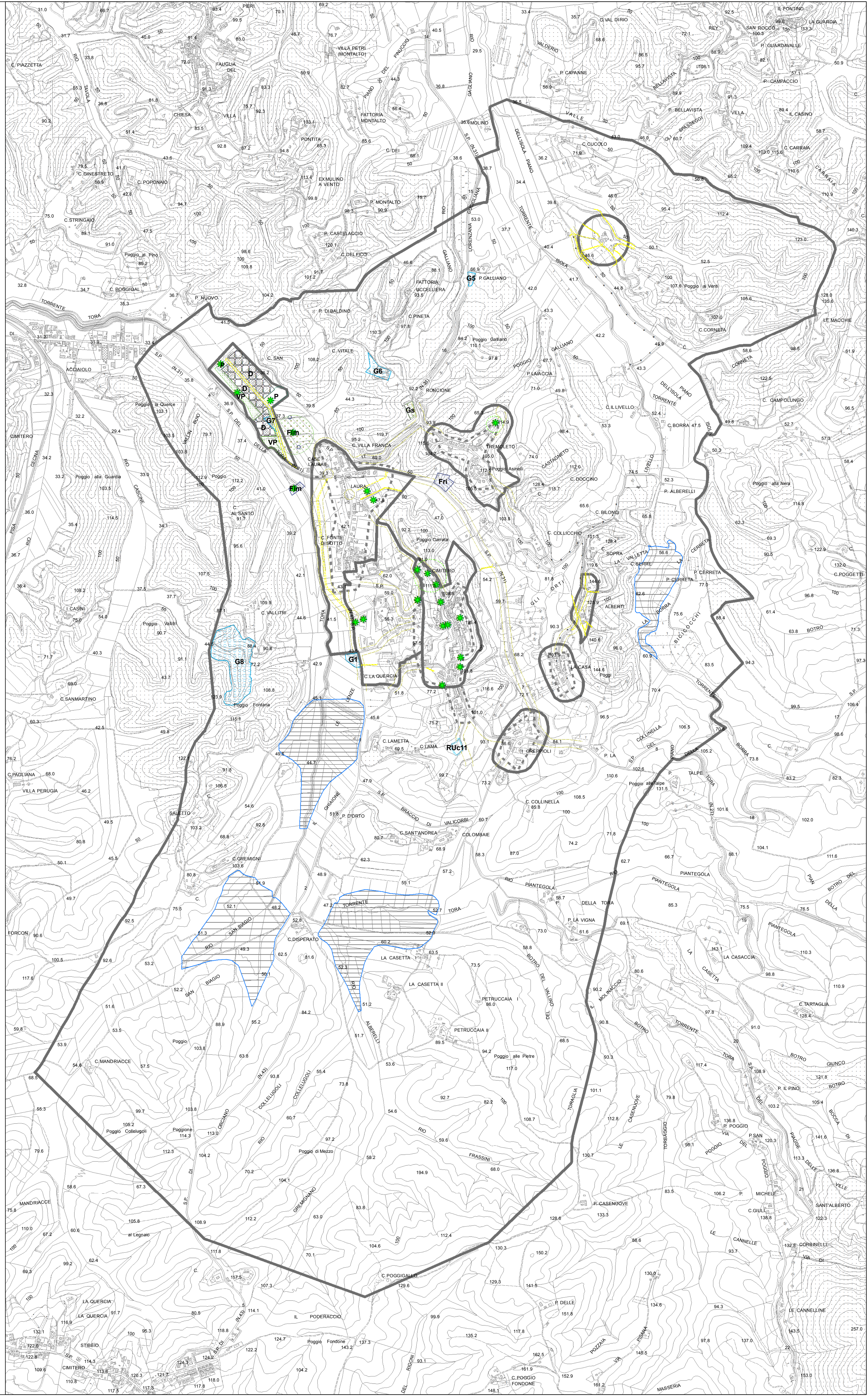

- CARTOGRAFIA 12.000**  
Tavola 2
- PERIMETRO U.T.O.E.**  
vedi Tavola 2 - U.T.O.E. 12.000
- ZONA INDUSTRIALE SOGGETTA A PIANO ATTUATIVO APPROVATO**
- AREE AD ESCLUSIVA FUNZIONE AGRICOLA**  
PIANO STRUTTURALE U.T.O.E. 8 - SUB-SISTEMA AMBIENTALE 8
- AREE A PREVALENTE FUNZIONE AGRICOLA**  
PIANO STRUTTURALE U.T.O.E. 8 - SUB-SISTEMA AMBIENTALE 12.04
- ZONE BOSCADE**  
PIANO STRUTTURALE - UNITA' DI PAESAGGIO 1
- OLIVETO**  
PIANO STRUTTURALE - UNITA' DI PAESAGGIO 3.4
- AREE DI VERDE PUBBLICO CON PREVALENTE SISTEMAZIONE A VERDE**
- PARCHEGGIO PUBBLICO**
- IMPIANTI TECNOLOGICI PUBBLICI**
- AREA RECUPERO INGOMBRANTI**
- AREE DESTINATE AD ATTREZZATURE PRIVATE DI INTERESSE GENERALE**
- ZONE DI RISPETTO : RISPETTO STRADALE**
- UNITA' DI PAESAGGIO P.S. / ZONA ARCHEOLOGICA GIARDINI E PARCHI STORICI**
- AREE DI RISPETTO DI IMPIANTI EX-DISCARICA CASSI BOTTRE**
- VIABILITA' DI PROGETTO**
- ZONE DI VERDE PRIVATO E DI RISPETTO INEDIFICABILI**
- VASCHE DI LAMINAZIONE ESISTENTI**
- VASCHE DI LAMINAZIONE IN PREVISIONE DI PROGETTO**
- VINCOLO IDROGEOLOGICO**
- PERIMETRO DEI CENTRI ABITATI**
- COMPARTI DI RECUPERO URBANISTICO**
  - Ambito destinato alla nuova edificazione
  - Edifici esistenti soggetti a demolizione
  - Aree libere da destinare a verde privato e/o parcheggi privati
  - Viabilità di progetto
  - Aree ad uso pubblico

**Attuazione**  
\* Interventi pubblici attuati